



Date de création :

Janvier 2002

Activités :

Etudes, recherche et développement sur les milieux aquatiques

Direction :

Antoine THOUVENOT

Coordonnées :

Adresse 24 avenue des landais-
BP80026-63171 Aubière Cedex

Tél. : 04 73 40 50 90

Fax : 04 73 40 50 91

www.athos-environnement.fr

Milieux aquatiques-sédiments-cyanobactéries

ATHOS Environnement est une entreprise qui est adossée à un **laboratoire de recherche** du CNRS et de l'Université Blaise Pascal de Clermont-Ferrand : le Laboratoire Micro Organismes Génome et Environnement (LMGE). L'objectif d'ATHOS est de pouvoir établir un lien avec la recherche fondamentale, réalisée notamment dans les laboratoires de la fédération de recherche en environnement, et de pouvoir proposer des **prestations sur mesure et de haute technicité**. Ses références sont nombreuses en matière de :

- Développement d'outils et de méthodes de surveillance de la santé des écosystèmes aquatiques,
- Implication dans des programmes de recherche,
- Dossiers réglementaires,
- Expertises judiciaires,
- Communications et enseignements,

Ses **clients** sont principalement des industriels (EDF), des collectivités locales et territoriales (ARS, agglomérations, municipalités), des organismes / instituts de recherche (CNRS, IRSN, ENS...) des laboratoires d'analyses (Institut Pasteur, Eurofins) et des bureaux d'études.

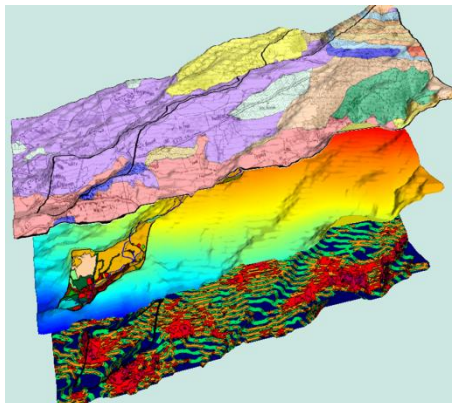

Inventaire des risques de pollution, bassin versant du plan d'eau de la Tour d'Auvergne



Opération de carottages



Recherche et développement sur l'Étang de Berre